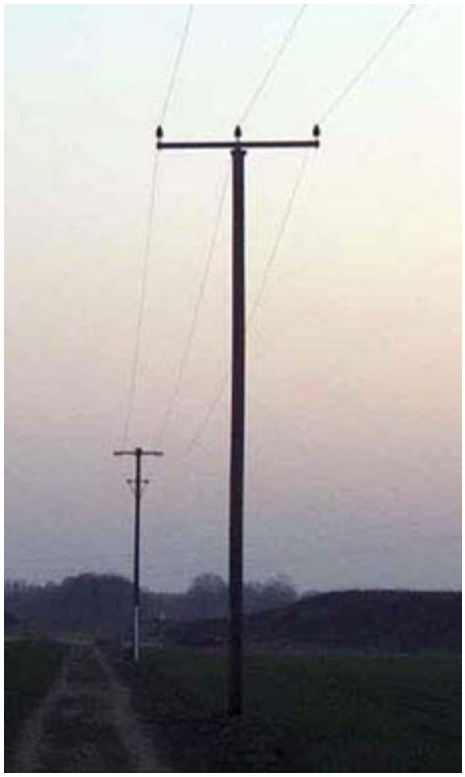

EIPO

EICHHORN-MODELLBAU

Mittelspannungsmast

(Messing, geschwärzt)

Spur N

Artikel: 13050

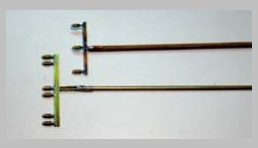

Inhalt:
1 Mast und 1 Joch (geschwärzt)

Benötigtes Werkzeug:
Es ist kein spezielles Werkzeug erforderlich.
Evtl. ist ein nicht gasender Kleber hilfreich.

Kurzinformation:
Sorgt für die Verteilung von Drehstrom 1 kV in der mittleren Fläche

Bitte beachten:
Achtung: Achten Sie auf Ausrichtung des Mastes und dessen Spitzen!

Warnhinweis:
Nicht für Kinder unter 14 Jahren geeignet, wegen funktions- und modellbedingter scharfer Kanten. Warnhinweis aufbewahren!

13050

EICHHORN-MODELLBAU

Lieber Modellbahnfreund,
bitte beachten Sie, dass es sich bei den Artikeln um z.T. in Handarbeit hergestellte Kleinserienmodelle handelt. Etwaige Abweichungen und geringe Differenzen sind somit kein Manko, sondern produktionsbedingt.

Bitte lesen Sie vor Beginn der Arbeiten an Ihrem Modell, die Ihnen vorliegende Anleitung sorgfältig durch.

Wenn dennoch Fragen, Unstimmigkeiten oder Probleme auftreten, so sind wir gerne bereit Ihnen weiter zu helfen. Sollte es zu Beanstandungen am Produkt oder zu Rückfragen kommen, setzen Sie sich bitte umgehend mit uns in Verbindung. Wir hoffen Sie haben die selbe Freude an unserem Produkt, wie wir.

MITTELSPANNUNGSMASTE N

Befestigen Sie das Joch mit den Isolatoren so am Mast, dass die Spitze des Mastes nach unten und die doppelt angeschrägte Seite nach oben zeigt. Verwenden Sie geeignete Klebstoffe wie zB nicht gasende Sekundenkleber. Beim Löten ist darauf zu achten, dass möglichst wenig Lot verwendet wird. Lackieren oder brünieren Sie den Mast wie gewünscht. Achten Sie auf eine senkrechte Bohrung für den Mast. Achtung, der Mast kann durch Unachtsamkeit verbogen werden.

Bitte unbedingt beachten:
EICHHORN Modelle sind kein Spielzeug. Aufgrund fertigungsbedingter Kanten besteht Verletzungsgefahr, und wegen der geringen Größe können die Teile verschluckt werden. Bitte tragen Sie dafür Sorge, dass die Bauteile nicht in Kinderhände gelangen.

EICHHORN-MODELLBAU
Werner Eichhorn
Werner Eichhorn, Siemensstr. 6, 82110 Germering, Tel: +49 (0)89-846754, FAX: +49 (0)89-21758080
werner.eichhorn@eichhorn-modellbau.de
www.eichhorn-modellbau.de